

ANFAHRT & LAGEPLAN

Marsilius-Arkaden 130.2 (Turm Süd)
Im Neuenheimer Feld 130.2, 1. OG, 69120 Heidelberg

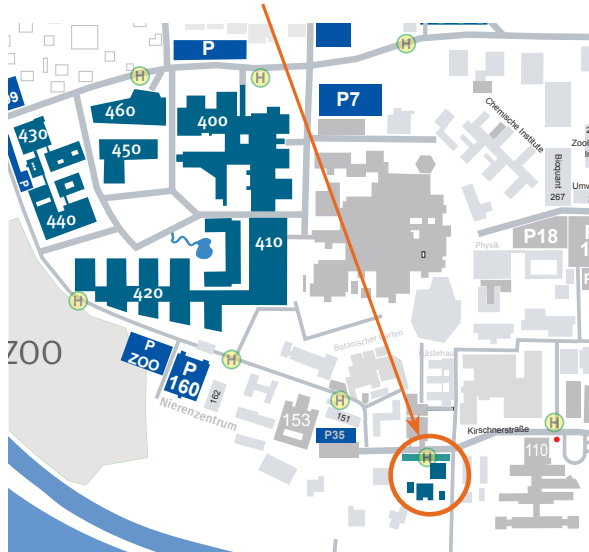

Anreise mit dem Auto

A656 Richtung Heidelberg, weiter auf B37 Richtung Universitätsklinikum/Neuenheimer Feld. Nach Überqueren des Neckars an erster Ampel links in die Jahnstraße, dann nach ca. 100 Metern links in die Kirschnerstraße, an Leit- und Informationszentrale 2 (LIZ) die Schranke passieren, die Marsilius-Arkaden liegen nach ca. 300 m hinter der LIZ auf der linken Seite. Dort sind wenige Parkplätze, deshalb auf Parkplatz P22 zwischen Berliner Straße und Straße „Im Neuenheimer Feld“ parken oder Parkhäuser P160/Zoo benutzen.

Anreise mit öffentlichen Verkehrsmitteln

Straßenbahnlinien 21 und 24:
Berliner Straße, Haltestelle „Jahnstraße“: Von der Haltestelle zu Fuß auf der Jahnstraße ins Neuenheimer Feld und dann weiter wie unter „Anreise mit dem Auto“ beschrieben (Fußweg ca. 10 Minuten).

Buslinien 31 und 32:
Haltestelle „Uni-Campus“.

Der Kurs wurde als TTE-Fortgeschrittenenkurs von der Sektion Anästhesiologie der DEGUM zertifiziert.

Zertifiziert durch die DGAI als

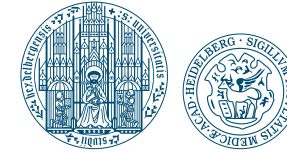

UNIVERSITÄTS
KLINIKUM
HEIDELBERG

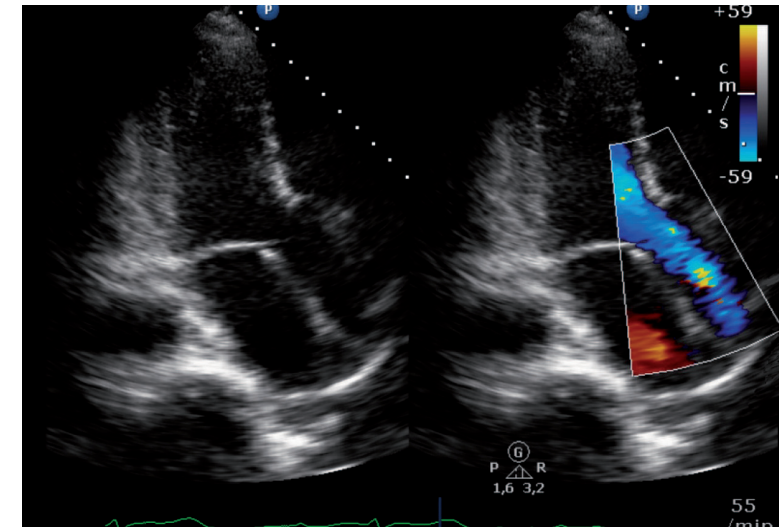

Transthorakale Echokardiographie in Anästhesie und Intensivmedizin

PFE TTE Aufbaukurs der DGAI

TTE-Fortgeschrittenenkurs zur Erlangung der
DEGUM-Stufe I
Anästhesiologie/Echokardiographie

28. – 29. November 2025

Klinik für Anästhesiologie



INFORMATIONEN

VERANSTALTER

Klinik für Anästhesiologie
Universitätsklinikum Heidelberg
Ärztl. Direktor: Prof. Dr. med. Markus A. Weigand

TEILNEHMERGEBÜHR

Kompletter Kurs: 750 Euro

Die Kursgebühr beinhaltet Zertifizierungsgebühren und Verpflegung.

Diese Fortbildung ist mit 20 FP bei der Landesärztekammer Baden-Württemberg beantragt.

KURSLEITUNG

PD Dr. med. Aleksandar Zivkovic, DESA, EDEC
DEGUM-Kursleiter Stufe II

ANMELDUNG

Sonokurs.ANAE@med.uni-heidelberg.de

DOZENTEN

Dr. Marc Altvater
Dr. Jonas Fricke
Dr. Stephanie Geis
Dr. Stephan Katzenschlager
Dr. Aleko Kjaev
Dr. Marina Nikolic
Dr. Sebastian Schüppel
Dr. Adrian Stephan
Dr. Maximilian Thimm
Dr. Marco Zugaj

PROGRAMM

FREITAG, 28. NOVEMBER 2025

| | |
|-----------|--|
| 08.00 Uhr | Begrüßung |
| 08.30 Uhr | Technische, anatomische und Bildeinstellungen, Artefakte |
| 09.00 Uhr | Lungenultraschall und akute respiratorische Dekompensation |
| 09.30 Uhr | Standard- und erweiterte TTE-Einstellungen |
| 10.00 Uhr | Kaffeepause |
| 10.15 Uhr | Praktische Übungen, klinische Fallbeispiele, Simulator |
| 12.15 Uhr | Mittagspause |
| 13.00 Uhr | Erweitertes Dopplerverfahren (CD, PW, CW, TDI) |
| 13.45 Uhr | Hämodynamische Dekompensation, obstruktiver Schock, CPR |
| 14.30 Uhr | Volumenreagibilität |
| 15.00 Uhr | Kaffeepause |
| 15.15 Uhr | Praktische Übungen, klinische Fallbeispiele, Simulator |
| 17.15 Uhr | Abschlussbesprechung |

SAMSTAG, 29. NOVEMBER 2025

| | |
|-----------|---|
| 08.00 Uhr | LV-Pumpfunktion und Hämodynamik |
| 08.45 Uhr | RV-Pumpfunktion und Hämodynamik |
| 09.15 Uhr | Myokardinfarkt |
| 10.00 Uhr | Kaffeepause |
| 10.15 Uhr | Praktische Übungen, klinische Fallbeispiele, Simulator |
| 12.15 Uhr | Mittagspause |
| 13.00 Uhr | Quantifizierung der Klappenfunktion |
| 13.45 Uhr | Quantifizierung der diastolischen Dysfunktion |
| 14.30 Uhr | Ultraschall in der ICU: Zusammenfassung |
| 15.00 Uhr | Kaffeepause |
| 15.15 Uhr | Praxis: Untersuchungen am Patienten auf der Intensivstation |
| 17.15 Uhr | Abschlussbesprechung und Ausgabe der Zertifikate |

Änderungen des des Programms sind dem Veranstalter vorbehalten.