

ANFAHRT & LAGEPLAN

Marsilius-Arkaden 130.2 (Turm Süd)
Im Neuenheimer Feld 130.2, 1. OG, 69120 Heidelberg

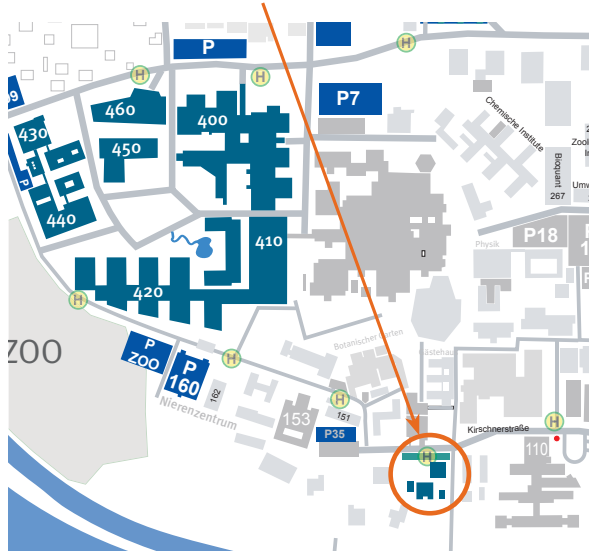

Anreise mit dem Auto

A656 Richtung Heidelberg, weiter auf B37 Richtung Universitätsklinikum/Neuenheimer Feld. Nach Überqueren des Neckars an erster Ampel links in die Jahnstraße, dann nach ca. 100 Metern links in die Kirschnerstraße, an Leit- und Informationszentrale 2 (LIZ) die Schranke passieren, die Marsilius-Arkaden liegen nach ca. 300 m hinter der LIZ auf der linken Seite. Dort sind wenige Parkplätze, deshalb auf Parkplatz P22 zwischen Berliner Straße und Straße „Im Neuenheimer Feld“ parken oder Parkhäuser P160/Zoo benutzen.

Anreise mit öffentlichen Verkehrsmitteln

Straßenbahnlinien 21 und 24:
Berliner Straße, Haltestelle „Jahnstraße“: Von der Haltestelle zu Fuß auf der Jahnstraße ins Neuenheimer Feld und dann weiter wie unter „Anreise mit dem Auto“ beschrieben (Fußweg ca. 10 Minuten).

Buslinien 31 und 32:
Haltestelle „Uni-Campus“.

Der Kurs wurde als TTE-Basiskurs von der Sektion Anästhesiologie der DEGUM zertifiziert.

Zertifiziert durch die DGAI als



UNIVERSITÄTS
KLINIKUM
HEIDELBERG

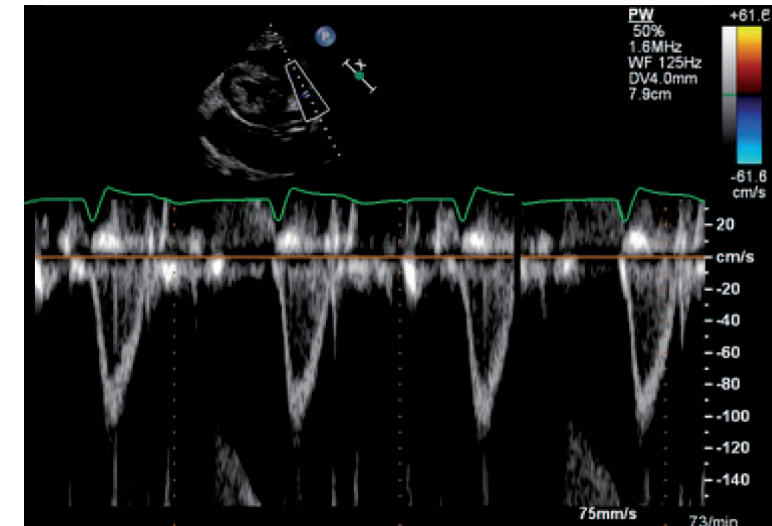

Transthorakale Echokardiographie in Anästhesie und Intensivmedizin

PFE TTE Grundkurs der DGAI

TTE-Basiskurs zur Erlangung der DEGUM-Stufe I
Anästhesiologie/Echokardiographie

21. – 22. November 2025

Klinik für Anästhesiologie



INFORMATIONEN

VERANSTALTER

Klinik für Anästhesiologie
Universitätsklinikum Heidelberg
Ärztl. Direktor: Prof. Dr. med. Markus A. Weigand

TEILNEHMERGEBÜHR

Kompletter Kurs: 750 Euro

Die Kursgebühr beinhaltet Zertifizierungsgebühren
und Verpflegung.

Diese Fortbildung ist mit 20 FP bei der Landesärztekammer
Baden-Württemberg beantragt.

KURSLEITUNG

PD Dr. med. Aleksandar Zivkovic, DESA
DEGUM-Kursleiter Stufe II

ANMELDUNG

Sonokurs.ANAE@med.uni-heidelberg.de

DOZENTEN

Dr. Marc Altvater
Dr. Jonas Fricke
Dr. Stephanie Geis
Dr. Stephan Katzenschlager
Dr. Aleko Kjaev
Dr. Marina Nikolic
Dr. Sebastian Schüppel
Dr. Adrian Stephan
Dr. Maximilian Thimm
Dr. Marco Zugaj

PROGRAMM

FREITAG, 21. NOVEMBER 2025

08.00 Uhr	Begrüßung
08.30 Uhr	Technische, anatomische und Bildeinstellungen, Artefakte
09.00 Uhr	Lungenultraschall
09.30 Uhr	TTE-StandardEinstellungen
10.00 Uhr	Kaffeepause
10.15 Uhr	Praktische Übungen, klinische Fallbeispiele, Simulator
12.15 Uhr	Mittagspause
13.00 Uhr	Grundlagen des Dopplers
13.45 Uhr	Pleuraerguss, Perikarderguss und Tamponade
14.30 Uhr	Instabiler Patient auf der Intensivstation
15.00 Uhr	Kaffeepause
15.15 Uhr	Praktische Übungen, klinische Fallbeispiele, Simulator
17.15 Uhr	Abschlussbesprechung

SAMSTAG, 22. NOVEMBER 2025

08.00 Uhr	LV-Funktion
08.45 Uhr	RV-Funktion
09.15 Uhr	Volumenreagibilität
10.00 Uhr	Kaffeepause
10.15 Uhr	Praktische Übungen, klinische Fallbeispiele, Simulator
12.15 Uhr	Mittagspause
13.00 Uhr	Einschätzung der Klappenfunktion
13.45 Uhr	Grundlagen der diastolischen Dysfunktion
14.30 Uhr	Ultraschall in der ICU: Zusammenfassung
15.00 Uhr	Kaffeepause
15.15 Uhr	Praktische Übungen, klinische Fallbeispiele, Simulator
17.15 Uhr	Abschlussbesprechung und Ausgabe der Zertifikate

Änderungen des des Programms sind dem
Veranstalter vorbehalten.