

VERANSTALTER

Neurologische Klinik des Universitätsklinikums Heidelberg
Im Neuenheimer Feld 400, 69120 Heidelberg

WISSENSCHAFTLICHE LEITUNG

Prof. Dr. med. Brigitte Wildemann

KONTAKT

- Jessica Stockmann (Tel. 06221 56-38251)
- Wanda Oehlschläger (Tel. 06221 56-36892)
- Danica Christl (Tel. 06221 56-7504)

Wir bedanken uns für die Unterstützung der Veranstaltung bei:

	Almirall 500 €
	Bayer 500 €
	Biogen 700 €
	Hexal 700 €
	Janssen 700 €
	Merck 700 €
	Neuraxpharm 700 €
	Novartis 700 €
	Roche 700 €
	Sonofi 700 €
	Viartis (Mylan) 700 €

KOPFKLINIK

Im Neuenheimer Feld 400, 69120 Heidelberg



Anreise mit dem Auto

A656 Richtung Heidelberg, weiter auf B37 (Vangerowstraße/Iqbal-Ufer) Richtung Universitätsklinikum/Neuenheimer Feld. Nach Überqueren des Neckars ca. 1 km geradeaus auf Berliner Straße bis Haltestelle „Technologiepark“, dort links auf die Straße Im Neuenheimer Feld, nach ca. 700 m (hinter der 2. Kreuzung) befindet sich links die Kopfklinik, der Haupteingang liegt zur Straße Im Neuenheimer Feld hin. Parken: P3, P7 und P VZM Süd.

Anreise mit Öffentlichen Verkehrsmitteln

Straßenbahnlinien 21 und 24:

Berliner Straße, Haltestelle „Jahnstraße“: Zum Umstieg auf Buslinie 32 gehen Sie bitte von der Straßenbahnhaltestelle aus auf der Jahnstraße ins Neuenheimer Feld hinein, die Bushaltestelle befindet sich nach ca. 30 m auf der rechten Straßenseite. Berliner Straße, Haltestelle „Technologiepark“: Umstieg auf Buslinien 31 und 37.

Buslinien 31, 32 und 37:

Haltestelle „Kopfklinik“; Die Haltestelle befindet sich unmittelbar vor dem Haupteingang.



UNIVERSITÄTS
KLINIKUM
HEIDELBERG

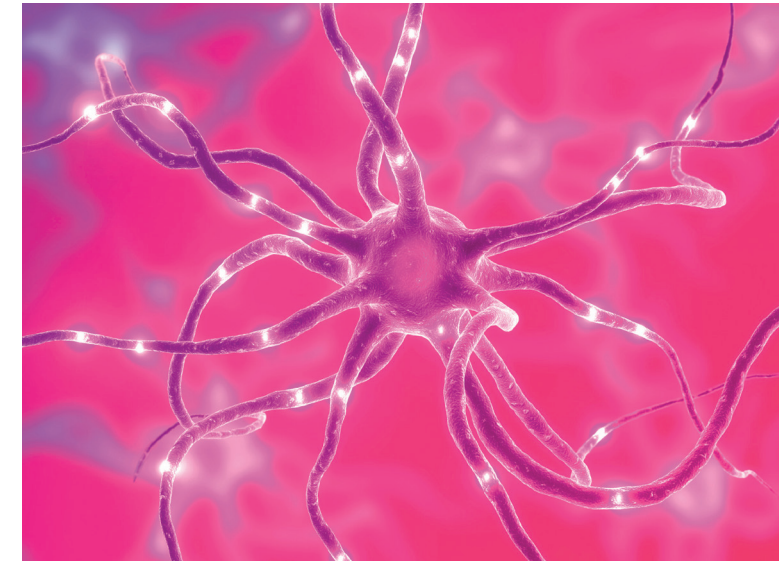

10. HEIDELBERGER MULTIPLE SKLEROSE PATIENTENTAG

SAMSTAG, 25. JANUAR 2025
10:00 UHR – 14:00 UHR

Großer Hörsaal Kopfklinik
Neurologische Klinik



Sehr geehrte Patientin, sehr geehrter Patient

die Multiple Sklerose ist als unheilbare Erkrankung nach wie vor eine große Herausforderung für die behandelnden Ärztinnen und Ärzte sowie Therapeutinnen und Therapeuten. Unterschiedliche Krankheitsverläufe und Phasen der Erkrankung machen eine auf die Patienten individuell abgestimmte Therapie notwendig. Die Behandlungsmöglichkeiten haben sich in den letzten Jahren deutlich erweitert und es stehen immer mehr Medikamente mit unterschiedlichen Wirkmechanismen und Nebenwirkungen für die Therapie zur Auswahl.

Auch in diesem Jahr möchten wir Sie mit diesem Patiententag über aktuelle Entwicklungen informieren. Neben einem aktuellen Überblick über bestehende und neue Behandlungsmöglichkeiten werden als weitere Schwerpunkte das zunehmend wichtige Monitoring der Langzeit-Immuntherapie und die symptomatische Therapie der Multiplen Sklerose sowie der Einfluss körperlicher Aktivität auf den Verlauf der Erkrankung behandelt.

Bei Fachvorträgen und Diskussion mit Expert:innen haben Sie die Möglichkeit, sich umfassend zu informieren, untereinander auszutauschen und Ihre Fragen zu stellen.

Wir freuen uns sehr, Sie bei unserem Patiententag begrüßen zu dürfen.

Mit freundlichen Grüßen

Das MS-Team

Neurologische Klinik
Universitätsklinikum Heidelberg

PROGRAMM

Zeit: Samstag, 25. Januar 2025
Ort: Großer Hörsaal Kopfklinik
Universitätsklinikum Heidelberg
Im Neuenheimer Feld 400
69120 Heidelberg

- 10:00 – 10:10** **Begrüßung**
Brigitte Wildemann
- 10:10 – 10:50** **Die MS BEWEGT-Studie**
Alexander Tallner
- 10:50 – 11:30** **Update symptomatische Therapie der MS**
Mathias Buttman
- 11:30 – 12:10** **Imbiss**
- 12:10 – 12:40** **Update Immuntherapie der MS**
Laura Jäger
- 12:40 – 13:20** **Monitoring der Immuntherapie**
Mirjam Korporal-Kuhnke
- 13:20 – 14:00** **Fragerunde und Abschlussdiskussion**

REFERENT:INNEN

Dr. Alexander Tallner
Innovationsmanagement
Zentrum für Telemedizin Bad Kissingen (ZTM)

Prof. Dr. med. Mathias Buttman
Chefarzt und stellv. Ärztlicher Direktor
Klinik für Neurologie
Caritas Krankenhaus Bad Mergentheim

Dr. med. Laura Jäger
Oberärztin, Neurologische Klinik
Universitätsklinikum Heidelberg

Dr. med. Mirjam Korporal-Kuhnke
Fachärztin, Neurologische Klinik
Universitätsklinikum Heidelberg